

1 FACHADA 1
1 : 50

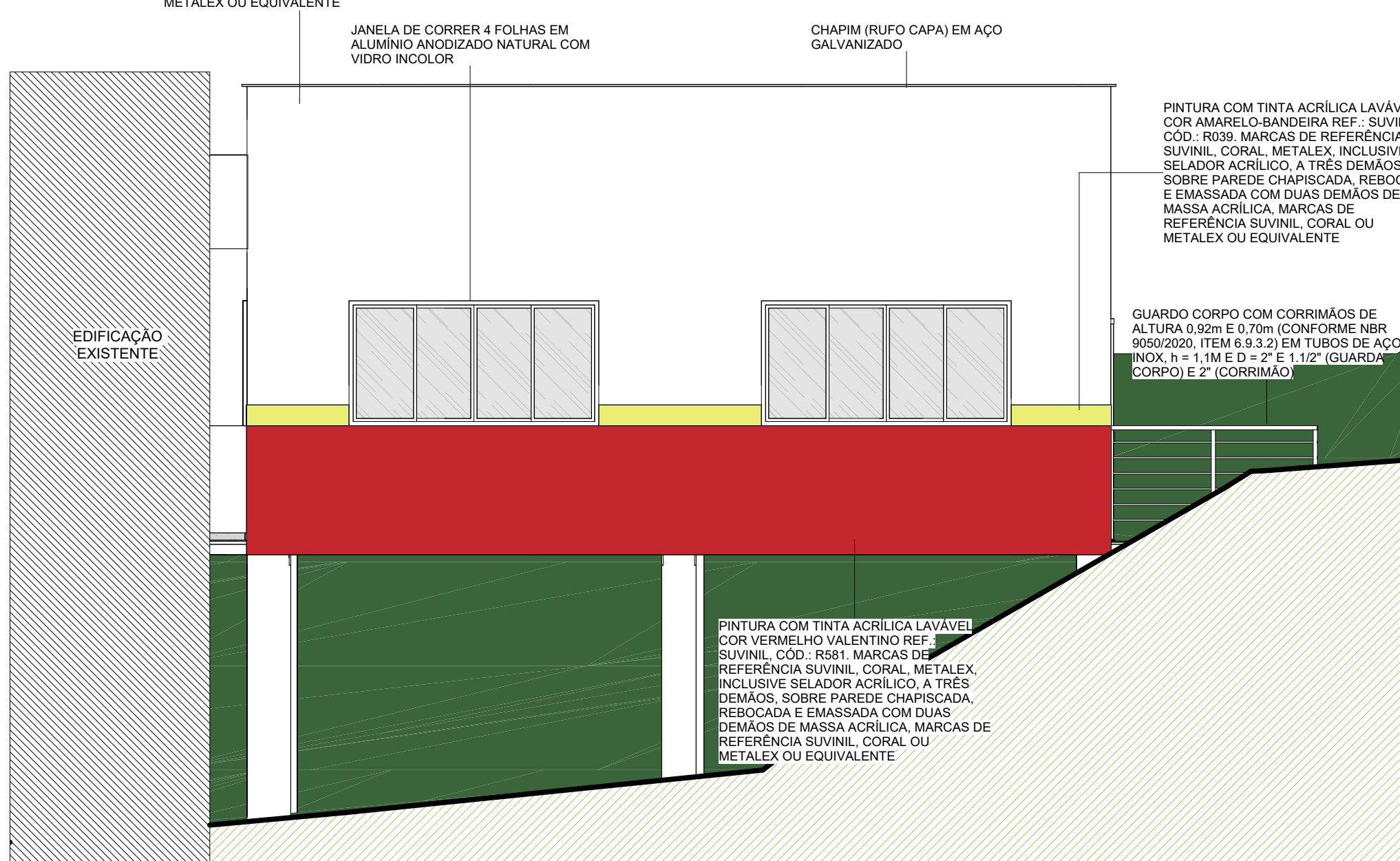

2 FACHADA 2
1 : 50

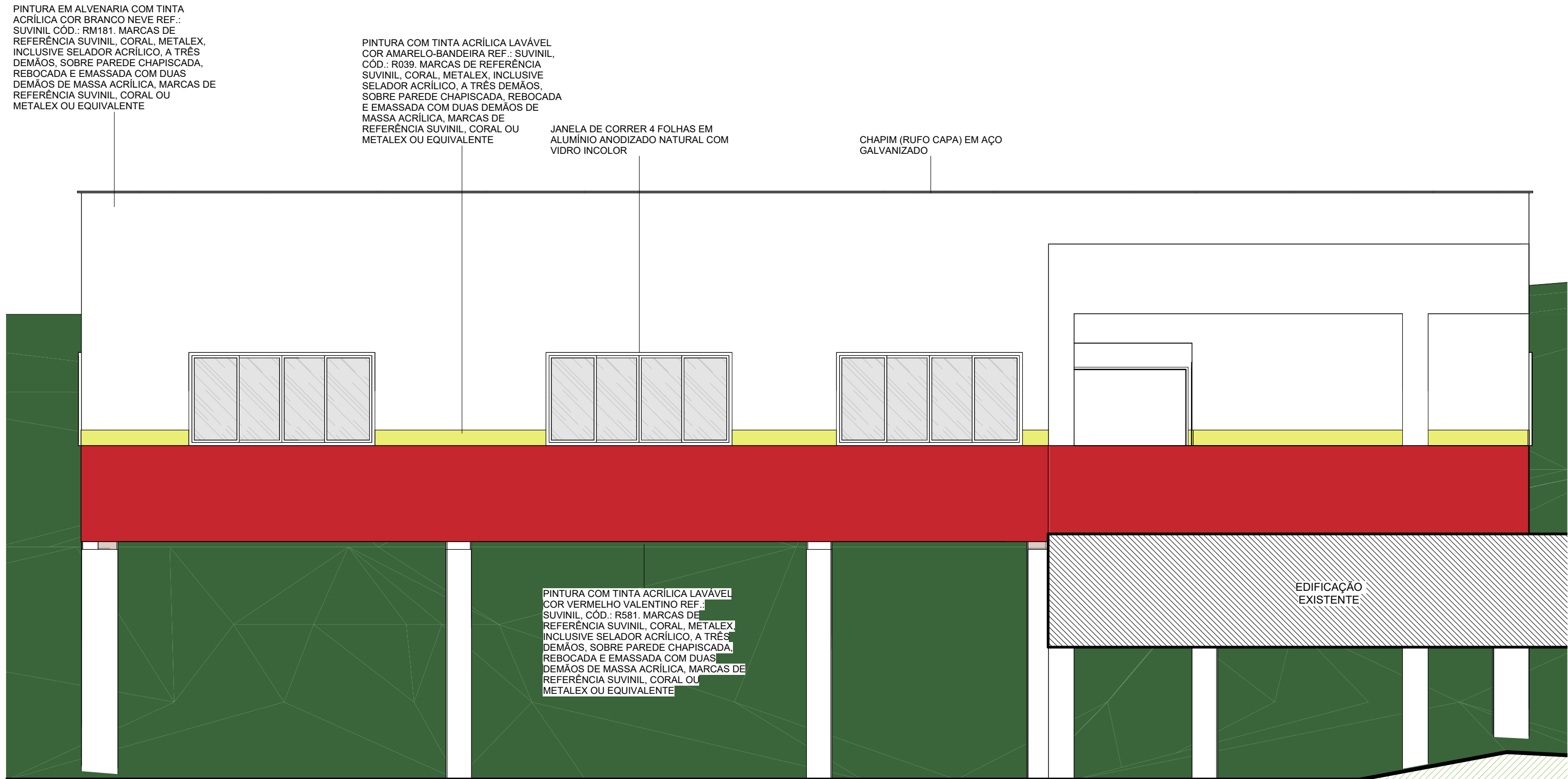

3 FACHADA 3
1 : 50

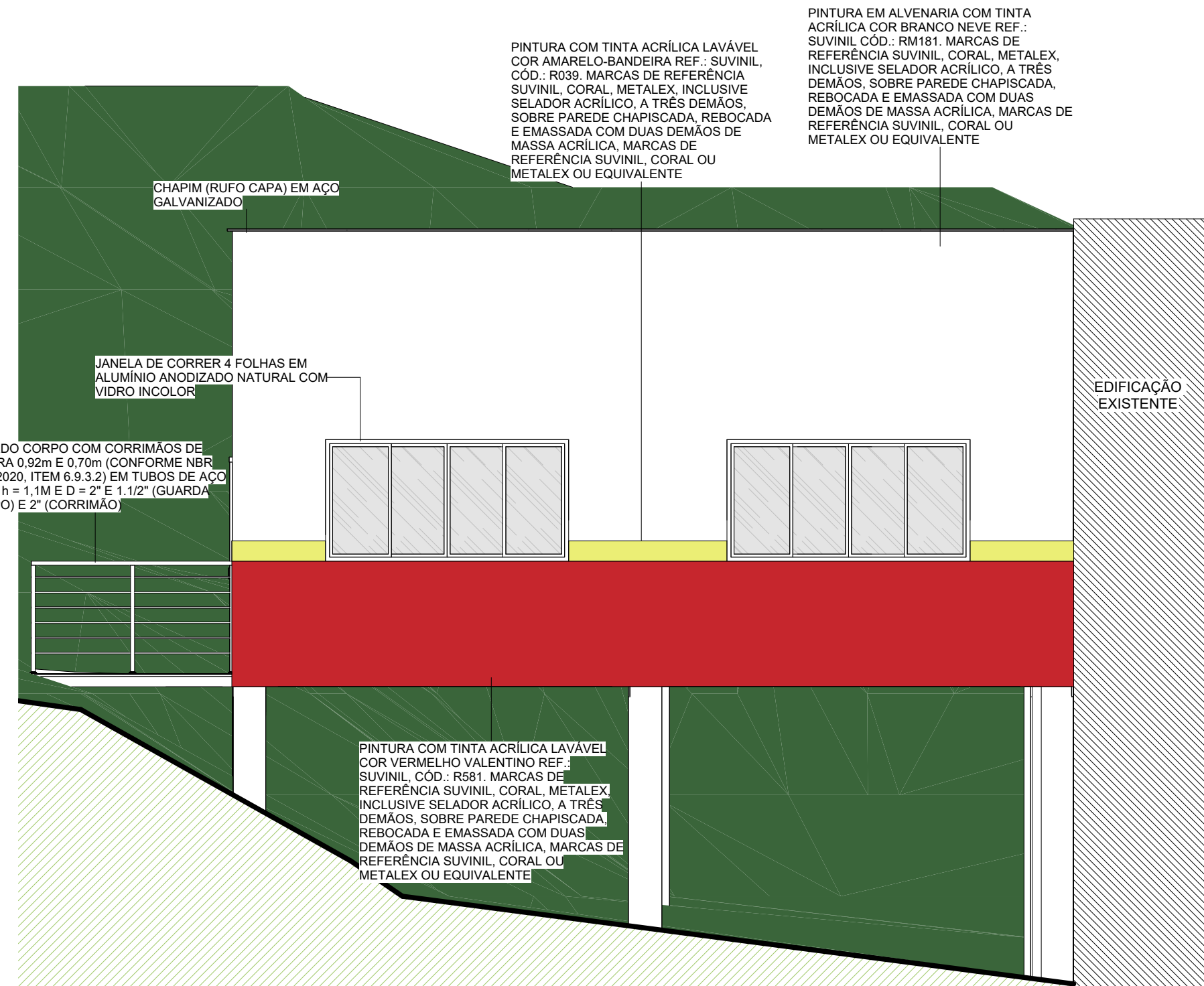

4 FACHADA 4
1 : 50

QUADRO DE ACABAMENTOS - PISO								
CÓDIGO	DESCRIÇÃO							
A1	PISO CERÂMICO ESMALTADO, PEI 5, ACABAMENTO SEMBRILHO, DIM. 45X45CM, REF. DE COR CARGO PLUS WHITE ELIANE/EQUIV, ASSENTADO COM ARGAMASSA DE CIMENTO COLANTE, INCLUSIVE REJUNTAMENTO, PISO CERÂMICO ESMALTADO, PEI 5, ACABAMENTO SEMBRILHO, DIM. 45X45CM, REF. DE COR CARGO PLUS WHITE ELIANE/EQUIV, ASSENTADO COM ARGAMASSA DE CIMENTO COLANTE, INCLUSIVE REJUNTAMENTO, ASSENTADO COM ARGAMASSA DE CIMENTO COLANTE, INCLUSIVE REJUNTAMENTO COM CIMENTO BRANCO WHITE BASIC, MA23E, ESPESSURA 3mm							
A2	PISO CERÂMICO CIMENTICIO BORDA ARREDONDADA EXTERNO 45X45 ELIANE HABITAT OU SIMILAR							
A3	PISO CIMENTADO CAMUFLAGEM COM ARGAMASSA DE CIMENTO E AREIA NO TRAÇO 1:3, ESP. 1,5 CM							
QUADRO DE ACABAMENTOS - PAREDE								
CÓDIGO	DESCRIÇÃO							
B1	PINTURA EM ALVENARIA COM TINTA ACRILICA COR BRANCO NEVE REF.: SUVINIL, COD.: RM181, MARCAS DE REFERENCIA SUVINIL, CORAL, METALEX, INCLUSIVE SELADOR ACRILICO, A TRÊS DEMÃOS, SOBRE PAREDE CHAPISCADA, REBOCADA E EMASSADA COM DUAS DEMÃOS DE MASSA ACRILICA, MARCAS DE REFERENC SUVINIL, CORAL OU METALEX OU EQUIVALENTE							
B2	PINTURA COM TINTA ACRILICA LAVAVEL COR AMARELO-BANDEIRA REF.: SUVINIL, COD.: R039, MARCAS DE REFERENCIA SUVINIL, CORAL, METALEX, INCLUSIVE SELADOR ACRILICO, A TRÊS DEMÃOS, SOBRE PAREDE CHAPISCADA, REBOCADA E EMASSADA COM DUAS DEMÃOS DE MASSA ACRILICA, MARCAS DE REFERENC SUVINIL, CORAL OU METALEX OU EQUIVALENTE							
B3	PINTURA COM TINTA ACRILICA LAVAVEL COR VERMELHO VALENTINO REF.: SUVINIL, COD.: R581, MARCAS DE REFERENCIA SUVINIL, CORAL, METALEX, INCLUSIVE SELADOR ACRILICO, A TRÊS DEMÃOS, SOBRE PAREDE CHAPISCADA, REBOCADA E EMASSADA COM DUAS DEMÃOS DE MASSA ACRILICA, MARCAS DE REFERENC SUVINIL, CORAL OU METALEX OU EQUIVALENTE							
QUADRO DE ACABAMENTO - RODAPÊ								
CÓD.	DESCRIÇÃO							
D1	RODAPÊ DE CERÂMICA PEI-3, ASSENTADO COM ARGAMASSA DE CIMENTO COLA H = 7,0 CM							
QUADRO DE ACABAMENTOS - TETO								
CÓDIGO	DESCRIÇÃO							
C1	FORRO EM PVC							
QUADRO DE ESQUADRIAS - PORTAS								
CÓD.	DESCRIÇÃO				LAR.	ALT.	QTD.	
ABRIR / MADEIRA E POLICARBONATO								
P1	PORTA DE ABRIR EM MADEIRA DE LEI, ESP. 30MM, DE 80X210CM, UMA FOLHA				0,80	2,10	2	
P2	PORTA DE MADEIRA DE LEI EM COMPENSADO, DE 160X210X3,5CM, DUAS FOLHAS, COM VISOR EM POLICARBONATO TRANSLUCIDO DE 4MM				1,60	2,10	1	
CORRER / AÇO								
PT1	PORTÃO DE CORRER, UMA FOLHA, EM CHAPA DE AÇO GALVANIZADO Nº14, CANTONEIRAS EM FERRO 1 ½ X 3/16", INCLUINDO GONZO, PORTA CADEADO E CADEADO, TRATAMENTO COM SUPERGALVITE E PINTADO COM TINTA ESMALTE SINTETICO BRILHANTE CORAL BRANCA				1,60	2,10	1	
QUADRO DE ESQUADRIAS - JANELAS								
CÓD	DESCRIÇÃO				LAR	ALT	PEIT.	QTD.
J1	JANELA DE CORRER 4 FOLHAS EM ALUMÍNIO ANODIZADO NATURAL COM VIDRO INCOLOR				2,40	1,20	1,10	7
QUADRO DE ÁREAS								
AMBIENTE				ÁREA				
AUDITÓRIO				97,82 m²				
CIRCULAÇÃO				25,7 m²				
SALA 01				16,17 m²				
SALA 02				16,25 m²				



</